COMPLEJO RESIDENCIAL

Palacio de Partarrío

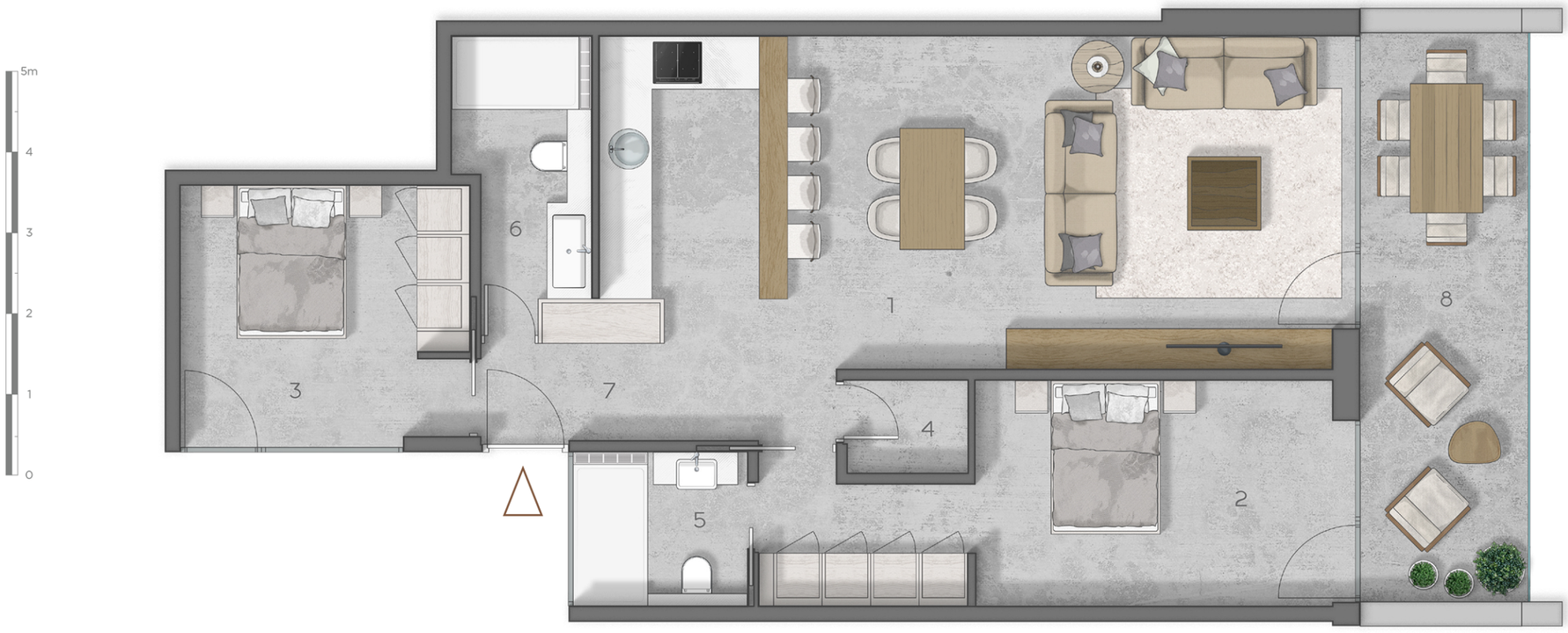

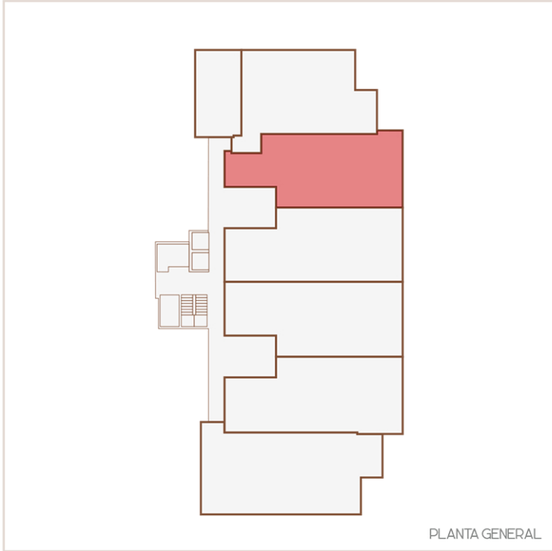

BLOQUE 1

Planta 1ª y 2ª
Vivienda 1C - 2C

Superficies útiles

1	Salón-cocina-comedor	36.30 m²
2	Dormitorio 1	17.35 m²
3	Dormitorio 2	11.10 m²
4	Cuarto lavado	1.70 m²
5	Baño 1	4.00 m²
6	Baño 2	5.40 m²
7	Vestíbulo	6.65 m²
8	Terraza cubierta	14.80 m²

Superficies totales

Sup. total útil	97.30 m²
Sup. total construida	107.00 m²

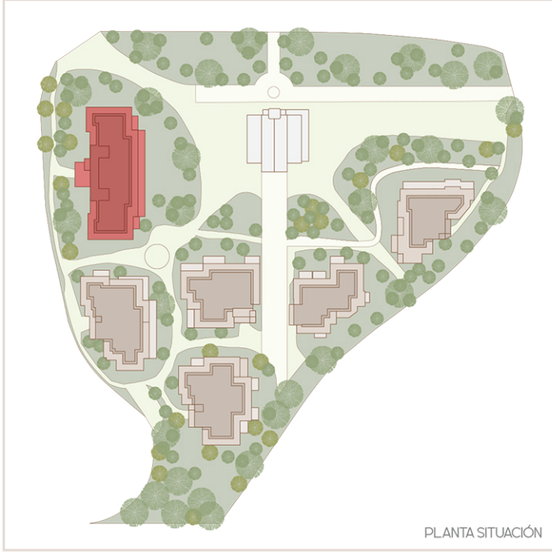

La documentación gráfica que aparece en este plano comercial es orientativa y exclusivamente informativa.
No forma parte de ningún acuerdo contractual y el contenido visual y escrito puede ser modificado y/o sustituido por exigencias técnicas de la dirección facultativa o de la empresa promotora derivadas del Proyecto de Edificación y su ejecución.