COMPLEJO RESIDENCIAL

Palacio de Partarrío

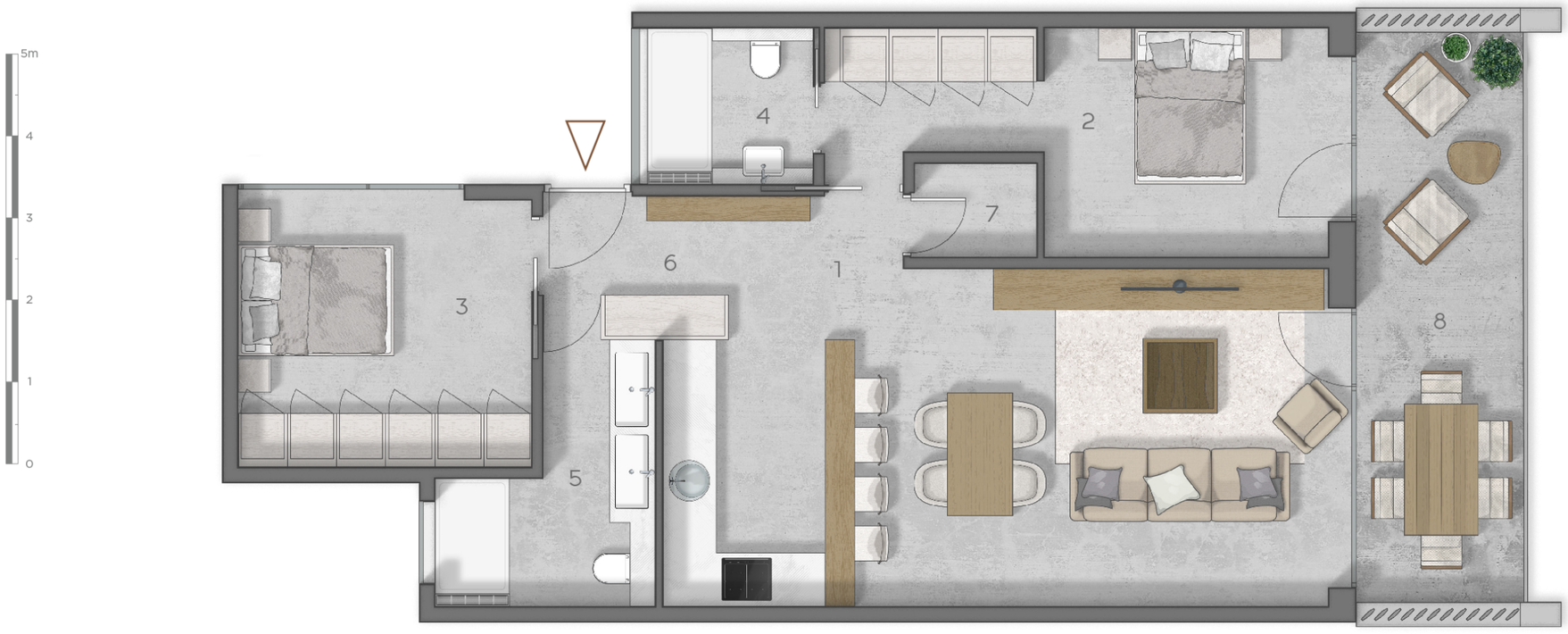

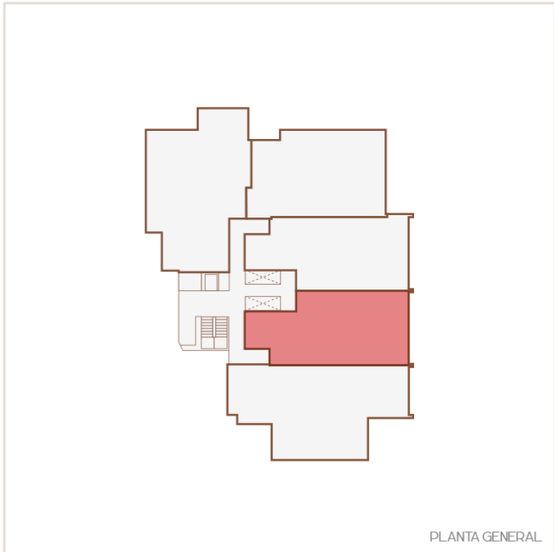

BLOQUE 2

Planta 1ª y 2ª
Vivienda 1D - 2D

Superficies útiles

1	Salón-cocina-comedor	33.50 m²
2	Dormitorio 1	14.50 m²
3	Dormitorio 2	11.60 m²
4	Baño 1	4.00 m²
5	Baño 2	6.85 m²
6	Vestíbulo	5.30 m²
7	Cuarto lavado	1.70 m²
8	Terraza cubierta	14.10 m²

Superficies totales

Sup. total útil	91.55 m²
Sup. total construida	101.00 m²

La documentación gráfica que aparece en este plano comercial es orientativa y exclusivamente informativa
No forma parte de ningún acuerdo contractual y el contenido visual y escrito puede ser modificado y/o sustituido por exigencias técnicas de la dirección facultativa o de la empresa promotora derivadas del Proyecto de Edificación y su ejecución.